

CORTE AA
ESCALA 1: 50

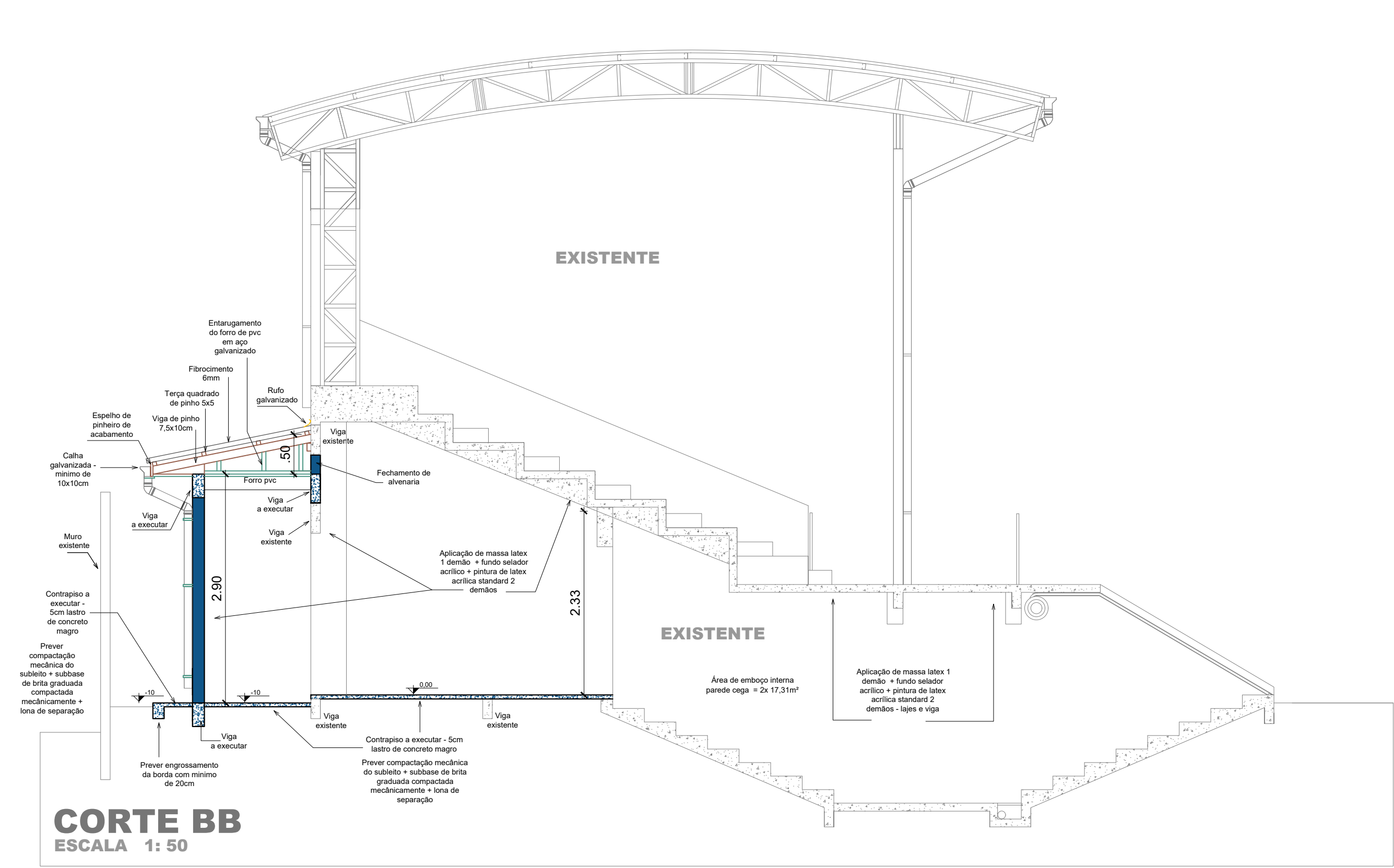

CORTE BB
ESCALA 1: 50

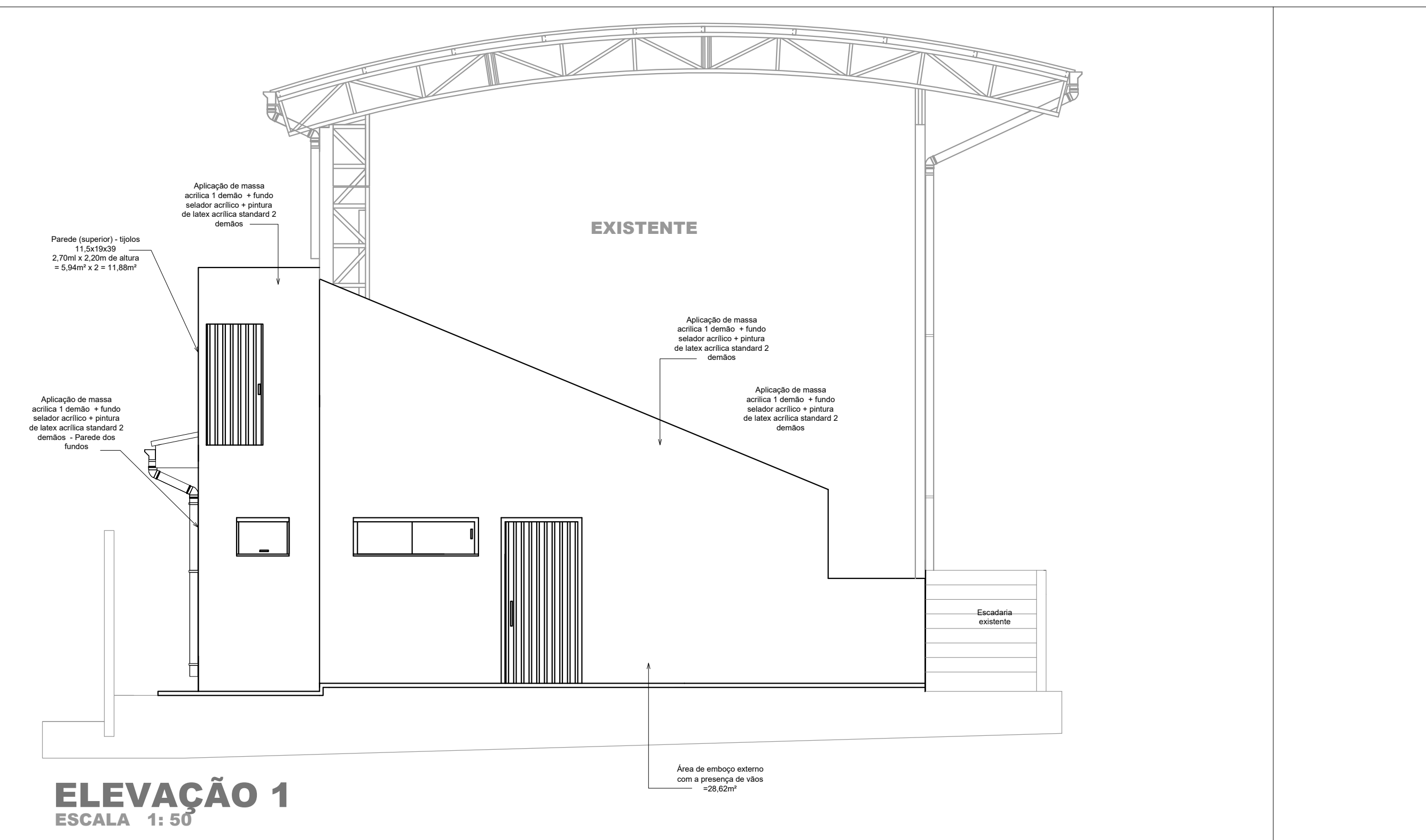

ELEVÇÃO 1
ESCALA 1: 50

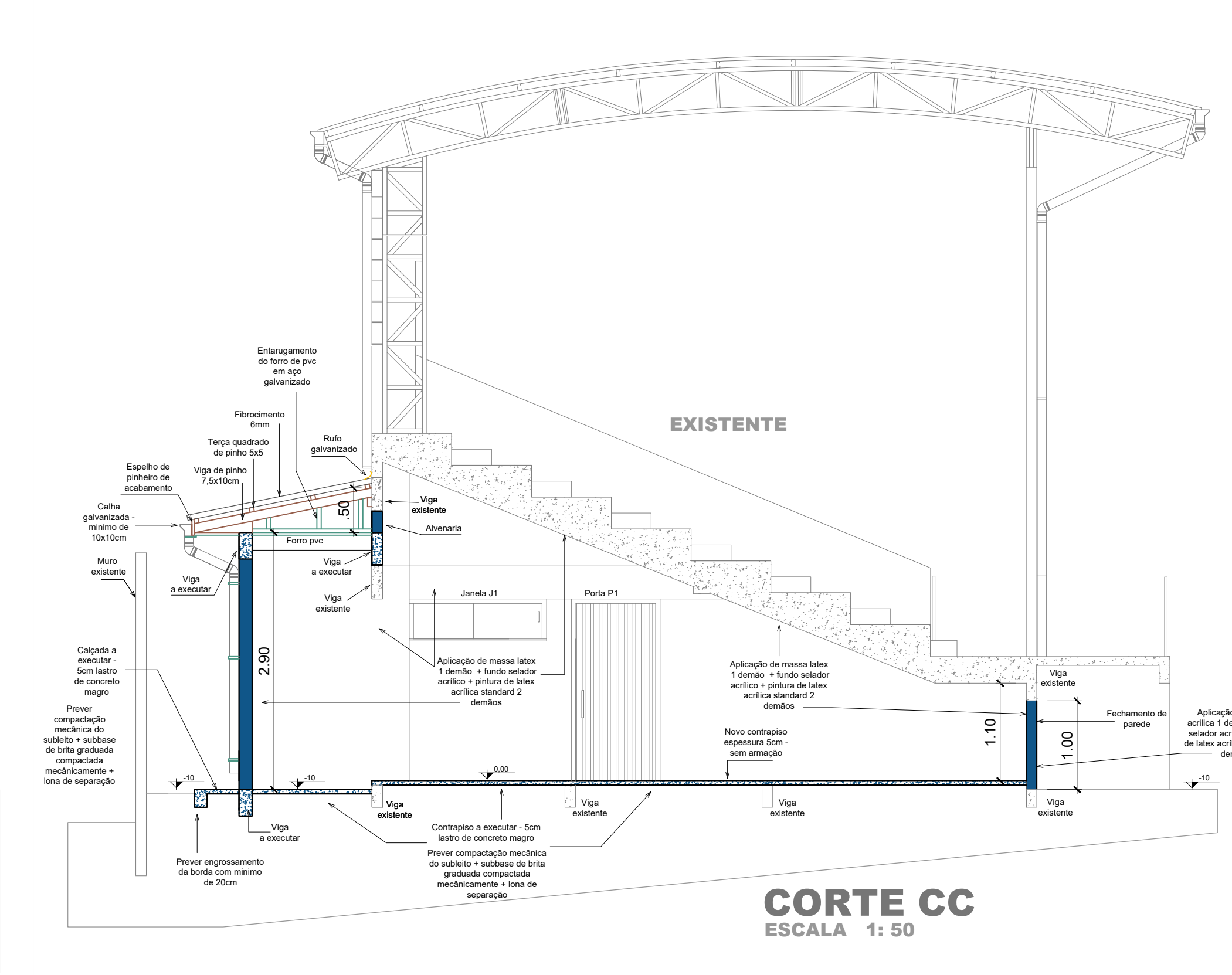

CORTE CC
ESCALA 1: 50

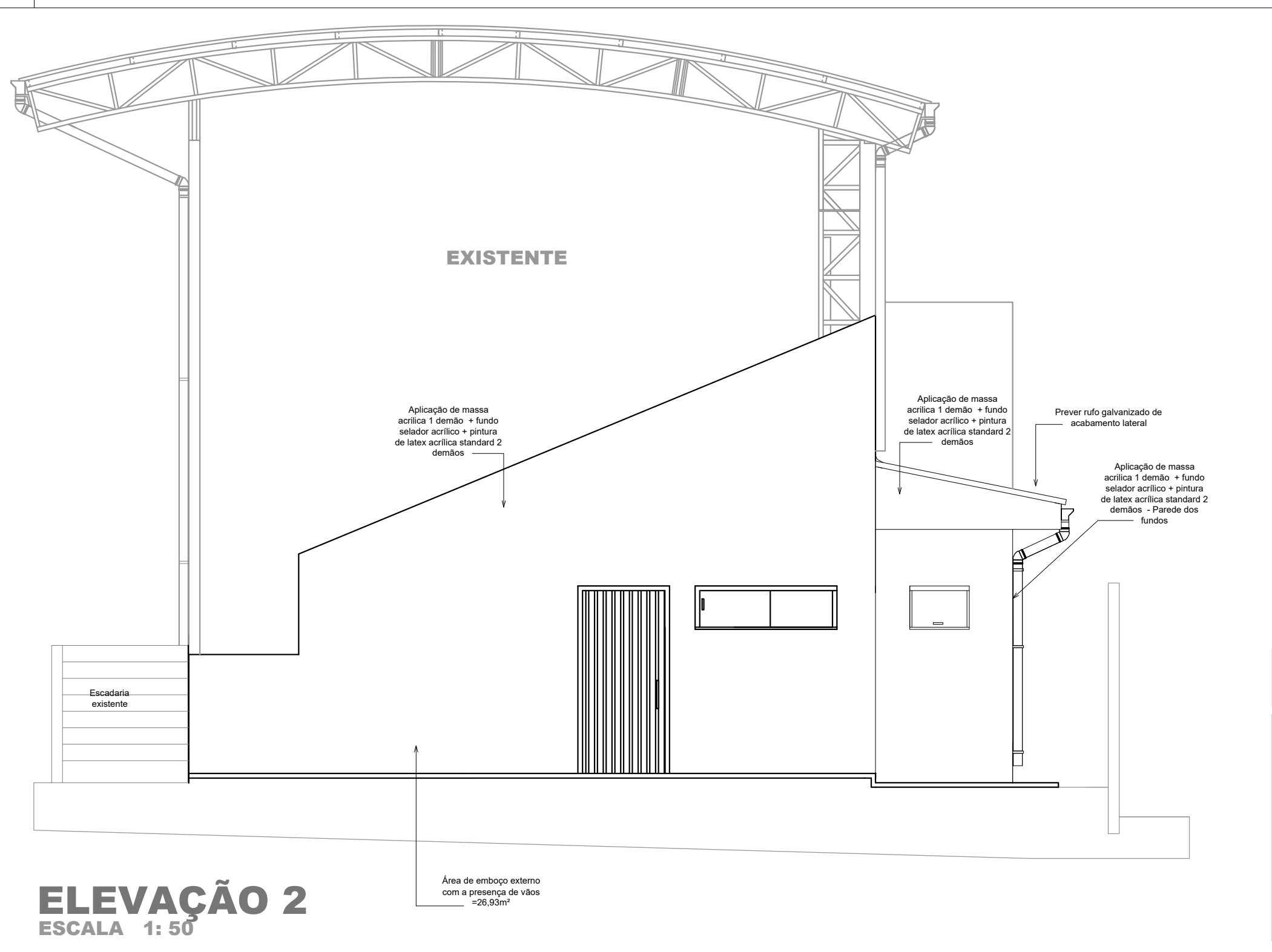

ELEVÇÃO 2
ESCALA 1: 50

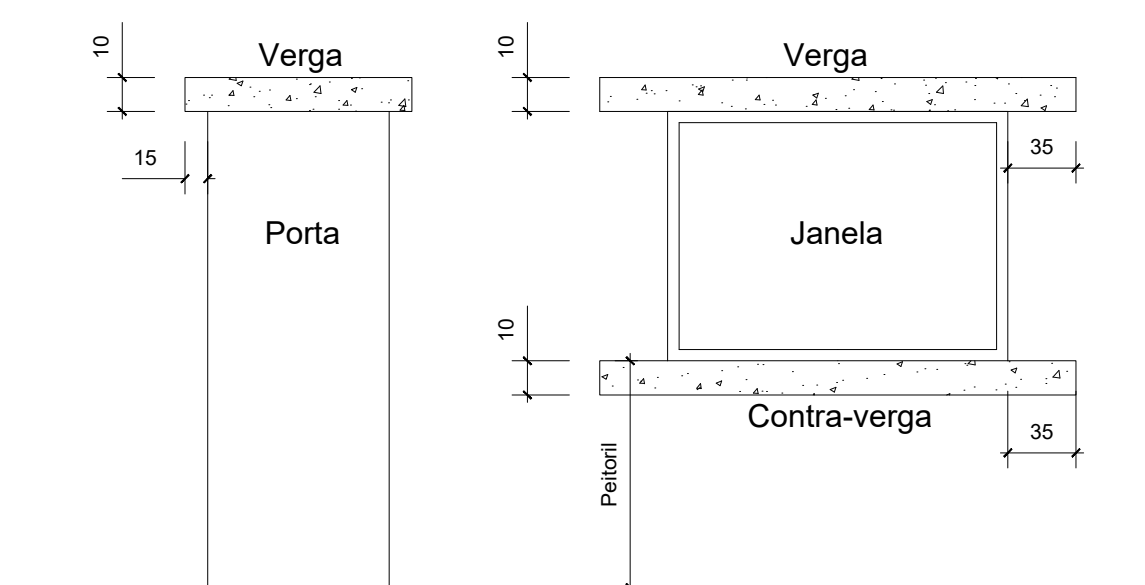

É OBRIGATÓRIA A CONCRETAGEM DE VERGAS E CONTRA-VERGAS NAS JANELAS E VERGAS NAS PORTAS, COM NO MÍNIMO 2 FERROS DE 6.3mm NA PARTE INFERIOR

DETALHE - VERGAS E CONTRA-VERGAS SEM ESCALA

OBSERVAÇÕES IMPORTANTES

- Consultar demais projetos e memorial descritivo
- As frentes de obra forma estimadas em relação a trabalhos de equipes próprias e terceirizadas, podendo ser alteradas conforme solicitação do construtor
- Nunca executar nada com dúvida, chamar sepre o responsável técnico - 46 999751582

CONTROLE DE REVISÕES

02- Alteração medidas dos banheiros, alteração de portas, 19/05/2025 - Eng. Matheus Rizzi
01- Emissão inicial do projeto 10/02/2025 - Eng. Matheus Rizzi

CONTROLE DE DOCUMENTAÇÕES ANEXAS

Anotação de responsabilidade técnica: projeto estrutural, projeto elétrico, projeto hidrossanitário, projeto preventivo contra incêndio e memorial descritivo

Plantas enviadas para:
Conhecimento
Orçamento
Aprovação
Execução
Data: 10/02/2025
Resp.: ENG. MATHEUS



IBAPE PARANÁ
Instituto Brasileiro de Avaliações e Perícias de Engenharia do Paraná

Assinaturas

PROPRIETÁRIO

RESP. TÉCNICO

PROJETO ARQUITETÔNICO

Profissional e empresa responsável: MATHEUS C. RIZZI CREA PR 122737/D MATHEUS RIZZI ENGENHARIA E CONSTRUÇÃO EIRELI CNPJ 22.744.110/0001-09 End.: Av. Caxias do sul - nº 660 - sala 03 - Planalto - PR Fone: (46) 999751582 e-mail: engenheirorizzi@icloud.com	Cliente Município de Capanema Cpf 75.972.760/0001-60	Área a ampliar 44,10 m²
Obra Depósito estadio municipal Albano Fernandes	Projeto Eng. Matheus	Desenho Eng. Matheus
Endereço RUA TAMOIOS, CHÁCARA URBANA Nº 07-A DO SETOR N.E., CAPANEMA - PR	Data 10/02/2025	Prancha 3/3
Conteúdo Cortes e elevações		